



UNIVERSIDAD COMPLUTENSE DE MADRID



RESUMEN DE LAS CUENTAS ANUALES

EJERCICIO 2010

Glosario de términos	5
Esquema de Liquidación del Presupuesto	10
Estado de Liquidación del Presupuesto de Ingresos — Resumen por Capítulos	12
Capítulo III	14
Capítulo IV	16
Capítulo V	17
Capítulo VI	18
Capítulo VII	19
Capítulo VIII	20
Capítulo IX	21
Estado de Liquidación del Presupuesto de Gastos — Resumen por Capítulos	22
Capítulo I	24
Capítulo II	25
Capítulo III	26
Capítulo IV	27
Capítulo VI	28
Capítulo VII	29
Capítulo VIII	30
Capítulo IX	31

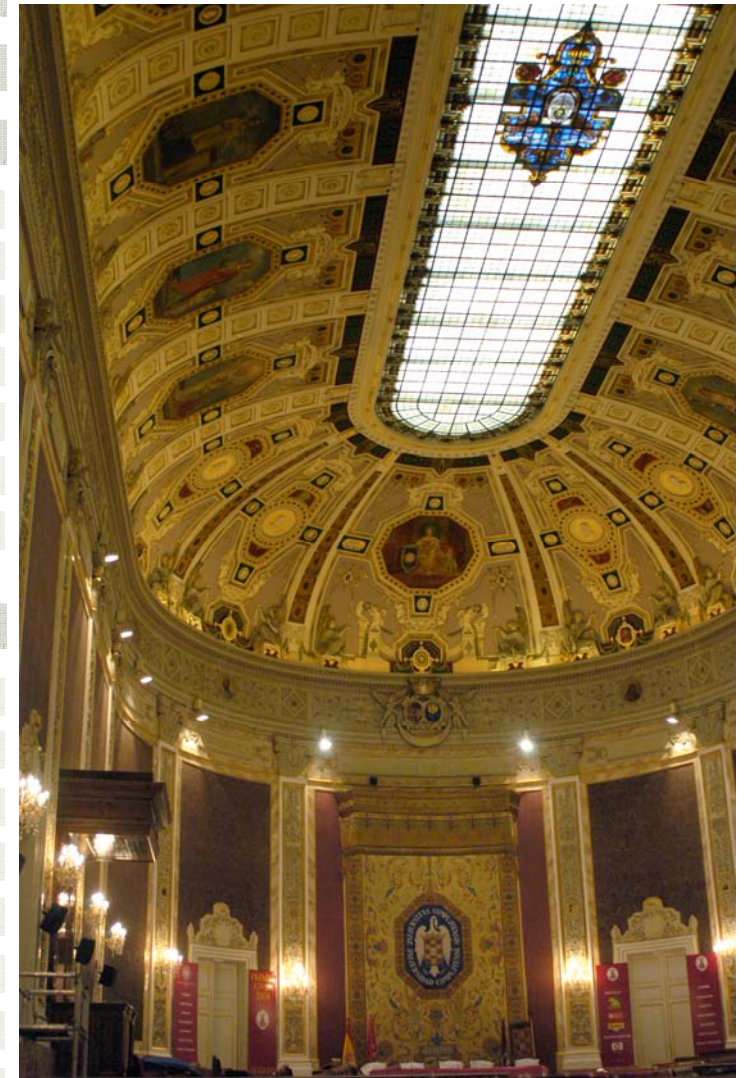



Estado de Liquidación del Presupuesto de Gastos — Resumen por Programas	32
---	----

Programa 1000	34
Programa 2000	35
Programa 3000	37
Programa 4000	39
Programa 5000	41
Programa 6000	43
Programa 7000	45
Programa 8000	47
Programa 9000	48

Estado del Resultado y Saldo Presupuestarios	49
--	----

Superávit de Financiación del Ejercicio	51
---	----

Deudores de Presupuestos Cerrados	53
-----------------------------------	----

Acreeedores de Presupuestos Cerrados	55
--------------------------------------	----

Deudores no Presupuestarios	57
Acreeedores no Presupuestarios	59
Estado del Remanente de Tesorería	61
Composición y Detalle del Remanente de Tesorería	63
Balance de Situación	65
Cuenta del Resultado Económico — Patrimonial	67





GLOSARIO DE TÉRMINOS

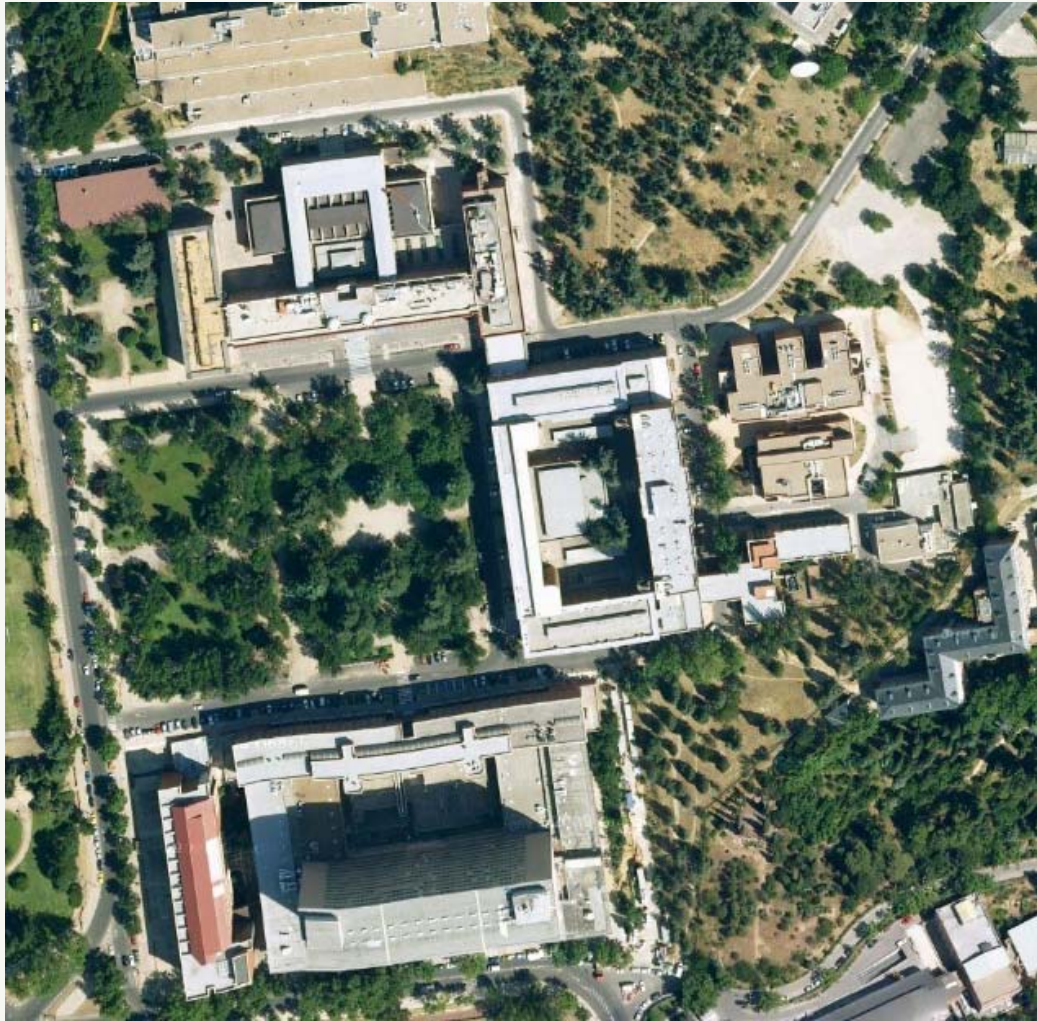

Presupuesto inicial Importe de los créditos asignados a cada partida presupuestaria (capítulo, artículo, concepto y subconcepto) en el Presupuesto del ejercicio 2010, aprobado por el Pleno del Consejo Social el 25 de febrero de 2010.

Modificaciones presupuestarias

- **Ampliaciones de crédito:** las destinadas a permitir el cumplimiento de obligaciones inevitables.

- **Transferencias de crédito:** traspaso de dotaciones entre créditos.

- **Incorporación de crédito:** incorporación a los correspondientes créditos de un ejercicio de los remanentes de crédito del ejercicio anterior financiados con cargo al remanente de los ejercicios anteriores.

- **Generación de crédito por ingresos:** incremento de los créditos en función de la realización de aportaciones no previstas en el Presupuesto Inicial o superiores a los contemplados.

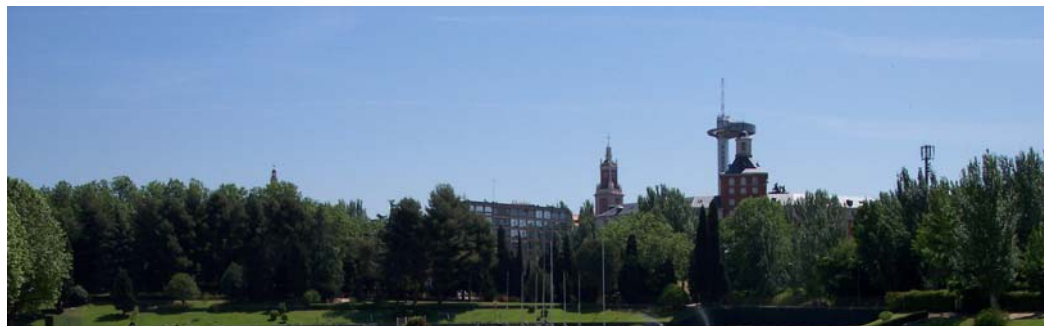

Presupuesto definitivo Presupuesto inicial más/menos las modificaciones presupuestarias registradas en el periodo considerado.

Obligaciones reconocidas Acto administrativo por el que se procede a la liquidación de un gasto previamente comprometido con un tercero como consecuencia del cumplimiento por parte de éste de la prestación.

Pago Cumplimiento final de la obligación con el acreedor, consecuencia de las órdenes de pago emitidas.

Obligaciones pendientes de pago Obligaciones no satisfechas a los terceros en el periodo considerado.

Remanente de crédito Se obtiene por la diferencia entre el presupuesto definitivo y las obligaciones reconocidas.

Derechos reconocidos Crédito frente a terceros en el que el deudor queda obligado a satisfacer a la entidad una determinada cantidad de dinero en un momento concreto y con las condiciones que se derivan de su soporte documental y destinado a financiar el gasto presupuestario.

Recaudación neta Ingresos liquidados y efectivamente cobrados.

Derechos pendientes de cobro Se obtiene por la diferencia entre los derechos reconocidos y la recaudación neta.

Resultado presupuestario Es la diferencia entre la totalidad de ingresos presupuestarios realizados durante el ejercicio, excluidos los derivados de la emisión y creación de pasivos financieros, y la totalidad de gastos presupuestarios del mismo ejercicio, excluidos los derivados de la amortización y reembolso de pasivos financieros.

Saldo presupuestario Es la magnitud que se obtiene añadiendo al resultado presupuestario del ejercicio, la variación neta de pasivos financieros presupuestarios.





Superávit o déficit de financiación del ejercicio El saldo presupuestario de un ejercicio, cuando el sujeto contable realice gastos presupuestarios con financiación afectada que deben extenderse a más de un ejercicio presupuestario, se corregirá añadiendo el importe inicialmente calculado el valor absoluto de las desviaciones de financiación negativas imputables al ejercicio, derivadas de la ejecución de estos gastos, y restando el valor absoluto de las diferencias de financiación positivas producidas en él por la misma causa, calculados unos y otros globalmente para cada gasto con financiación afectada. Dicho saldo corregido indicará el superávit o déficit de financiación del ejercicio.

Remanente de tesorería Es la magnitud que se obtiene por la diferencia entre los derechos reconocidos netos pendientes de cobro a corto plazo, los fondos líquidos o disponibles y las obligaciones ciertas reconocidas netas y pendientes de pago a corto plazo.

Remanente de tesorería afectado Es la magnitud constituida por las desviaciones de financiación positivas, que sólo podrá utilizarse para dar cobertura a los gastos a cuya financiación se encuentren afectados los recursos de los que se derivan tales desviaciones..

Balance Es el Estado que presenta la posición patrimonial de la Universidad en un momento determinado. Se estructura a través de dos masas patrimoniales, activo y pasivo, desarrolladas cada una de ellas en agrupaciones que representan elementos patrimoniales homogéneos.

Cuenta del resultado económico – patrimonial Es el Estado que presenta este resultado referido a la Universidad y a un ejercicio.

Se estructura en dos corrientes (positiva y negativa), desarrolladas cada una de ellas en función de la naturaleza económica, y recogiendo:

- La positiva: los ingresos y los beneficios de la Universidad
- La negativa: los gastos y las pérdidas de la Universidad.

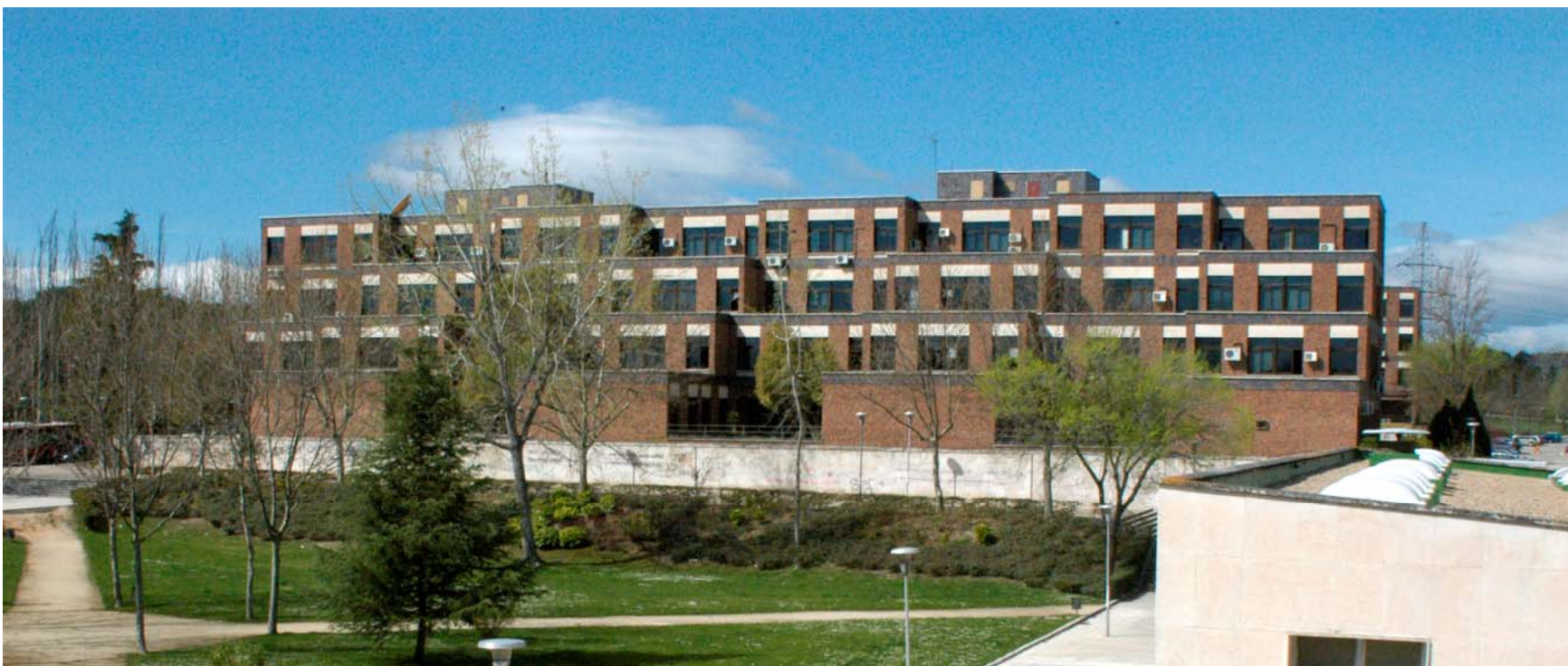



ESQUEMA DE LIQUIDACIÓN DEL PRESUPUESTO



ESQUEMA DE LIQUIDACIÓN DEL PRESUPUESTO

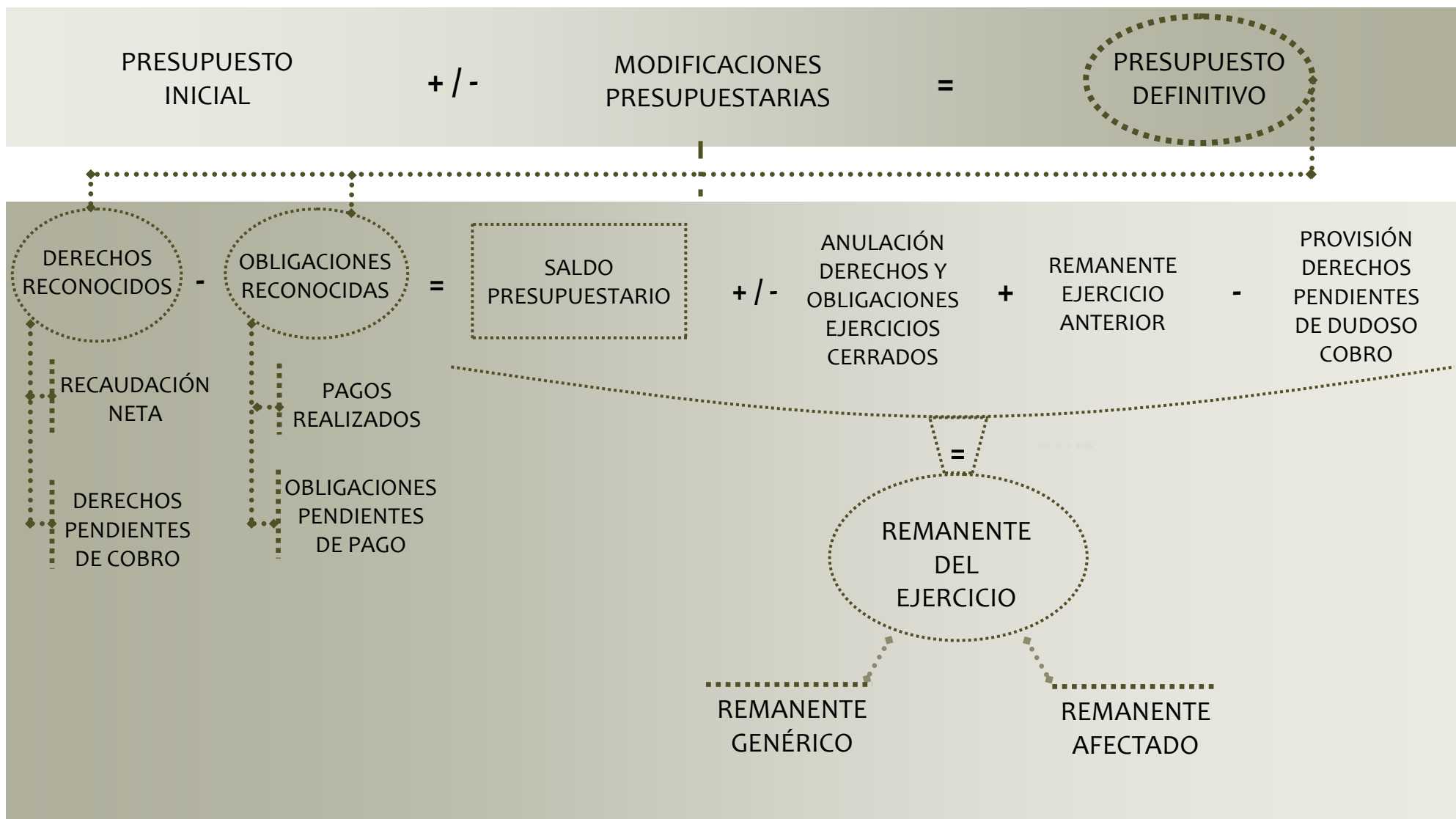



ESTADO DE LIQUIDACIÓN DEL PRESUPUESTO DE INGRESOS

Resumen por capítulos



ESTADO DE LIQUIDACIÓN DEL PRESUPUESTO DE INGRESOS 2010

(en euros)

Capít.	Descripción	Ppto. Inicial	Modificaciones	Ppto. Definitivo	Derechos Reconocidos	Diferencia Ppto/Derechos	Recaudación Neta	Derechos Ptes cobro
III	Tasas y otros ingresos	108.285.480,97	7.054.306,76	115.339.787,73	100.381.472,26	14.958.315,47	78.857.776,03	21.523.696,23
IV	Transferencias corrientes	427.139.532,68	4.763.827,74	431.903.360,42	404.970.413,64	26.932.946,78	387.975.865,24	16.994.548,40
V	Ingresos patrimoniales	3.505.493,71	7.000.898,16	10.506.391,87	9.620.033,72	886.358,15	9.292.229,01	327.804,71
VI	Enaj. de inversiones reales	-	5.400,00	5.400,00	14.683,49	- 9.283,49	11.335,26	3.348,23
VII	Transferencias de capital	55.067.148,37	19.380.020,33	74.447.168,70	62.208.192,96	12.238.975,74	56.139.431,35	6.068.761,61
VIII	Activos financieros	1.508.600,00	-	1.508.600,00	1.247.935,15	260.664,85	1.247.935,15	-
IX	Pasivos financieros	70.782,42	11.000.000,00	11.070.782,42	11.050.940,71	19.841,71	11.050.940,71	-
TOTAL		595.577.038,15	49.204.452,99	644.781.491,14	589.493.671,93	55.287.819,21	544.575.512,75	44.918.159,18

CAPÍTULO III.- TASAS, PRECIOS PÚBLICOS Y OTROS INGRESOS 1de2

(en euros)

Aplíc.	Descripción	Ppto. Inicial	Modificaciones	Ppto. Definitivo	Derechos Reconocidos	Diferencia Ppto/Derechos	Recaudación Neta	Derechos Ptes cobro
303	Tasas Académicas	3.950.000,00	-	3.950.000,00	3.289.129,80	660.870,20	2.877.221,42	411.908,38
309	Otras Tasas	-	-	-	4.402,00	- 4.402,00	3.099,00	1.303,00
310.00	Licenciaturas y Diplomaturas	51.737.445,95	-	51.737.445,95	51.279.294,82	458.151,13	39.733.889,81	11.545.405,01
310.01	Doctorado	3.102.840,00	-	3.102.840,00	1.243.593,75	1.859.246,25	939.808,02	303.785,73
310.02	Becarios C.Propios	9.031.539,34	-	9.031.539,34	10.758.925,28	- 1.727.385,94	6.868.912,29	3.890.012,99
310.03	Becarios Fam.Numerosa	2.828.081,51	-	2.828.081,51	2.717.694,15	110.387,36	2.260.000,00	457.694,15
310.04	Becas Otros Organismos	150.000,00	-	150.000,00	194.587,98	- 44.587,98	120.975,35	73.612,63
310.05	Titulaciones Propias	8.692.840,50	5.641.385,27	14.334.225,77	8.045.369,38	6.288.856,39	5.732.602,00	2.312.767,38
310.06	Pruebas Acceso	851.353,61	-	851.353,61	917.684,75	- 66.331,14	848.016,23	69.668,52
310.07	Pruebas Especificas Acceso	8.804,51	-	8.804,51	3.262,55	5.541,96	3.262,55	-
310.08	Dº Matrícula Alumnos Visitantes	316.654,68	-	316.654,68	-	316.654,68	-	-
310.09	Derechos Preinscripción T/P	250.000,00	-	250.000,00	121.792,98	128.207,02	121.642,98	150,00
310.10	Cursos Interfacultativos	450.000,00	349.021,09	799.021,09	406.844,59	392.176,50	406.844,59	-
310.11	Formación Continua	1.611.445,00	501.281,78	2.112.726,78	1.124.903,98	987.822,80	1.124.903,98	-
310.12	Matrícula P.O. Postgrado	<u>7.672.223,80</u>	<u>-</u>	<u>7.672.223,80</u>	<u>5.415.955,25</u>	<u>2.256.268,55</u>	<u>4.045.732,02</u>	<u>1.370.223,23</u>
310	Derechos Matrícula Cursos	86.703.228,90	6.491.688,14	93.194.917,04	82.229.909,46	10.965.007,58	62.206.589,82	20.023.319,64
319	Otros Precios Públicos	4.055.725,00	390.740,04	4.446.465,04	4.114.481,71	331.983,33	4.111.592,60	2.889,11
320	Alojamiento Colegios Mayores	6.500.000,00	-	6.500.000,00	5.961.326,09	538.673,91	5.654.991,66	306.334,43
321	Ingresos CAIS	700.000,00	-	700.000,00	702.652,57	- 2.652,57	644.193,77	58.458,80

ESTADO DE LIQUIDACIÓN DEL PRESUPUESTO DE INGRESOS 2010

CAPÍTULO III.- TASAS, PRECIOS PÚBLICOS Y OTROS INGRESOS 2de2

(en euros)

Aplic.	Descripción	Ppto. Inicial	Modificaciones	Ppto. Definitivo	Derechos Reconocidos	Diferencia Ppto/Derechos	Recaudación Neta	Derechos Ptes cobro
322	Préstamos Interbibliotecarios	85.000,00	-	85.000,00	52.727,40	32.272,60	50.049,20	2.678,20
323	Actividades Deportivas	827.000,00	-	827.000,00	779.240,51	47.759,49	779.240,51	-
329	Otros Ingresos por Prestación de Servicios	3.576.500,00	89.736,05	3.666.236,05	2.276.663,38	1.389.572,67	1.588.218,87	688.444,51
330	Venta de Publicaciones Propias	83.282,69	-	83.282,69	72.039,62	11.243,07	68.877,77	3.161,85
331	Venta de Fotocopias	1.634,13	-	1.634,13	2.383,80	- 749,67	2.375,80	8,00
339	Venta Otros bienes	-	-	-	953,82	- 953,82	953,82	-
380	Reintegros por Oper. Corrientes de Ejercicios Cerrados	300.000,00	-	300.000,00	542.473,72	- 242.473,72	538.225,38	4.248,34
391	Indemnizaciones Costas Procesales	422.010,97	46.683,93	468.694,90	188.682,63	280.012,27	188.682,63	-
399	Ingresos Diversos	1.081.099,28	35.458,60	1.116.557,88	164.405,75	952.152,13	143.463,78	20.941,97
TOTAL CAPITULO III		108.285.480,97	7.054.306,76	115.339.787,73	100.381.472,26	14.958.315,47	78.857.776,03	21.523.696,23

CAPÍTULO IV.- TRANSFERENCIAS CORRIENTES

(en euros)

Aplic.	Descripción	Ppto. Inicial	Modificaciones	Ppto. Definitivo	Derechos Reconocidos	Diferencia Ppto/Derechos	Recaudación Neta	Derechos Ptes cobro
40	De la Administración del Estado	4.707.816,00	3.566.705,11	8.274.521,11	7.526.675,99	747.845,12	7.368.378,11	158.297,88
41	De Organismos Autónomos	1.147.581,00	189.326,77	1.336.907,77	941.942,84	394.964,93	921.824,42	20.118,42
44	De Empresas Púb. y Demás Entes	-	2.520,00	2.520,00	2.520,00	-	2.520,00	-
45	De Comunidades Autónomas	416.246.319,69	596.059,74	416.842.379,43	392.786.420,76	24.055.958,67	376.201.554,74	16.584.866,02
46	De Corporaciones Locales	242.618,00	42.877,37	285.495,37	375.089,92	- 89.594,55	227.724,65	147.365,27
47	De Empresas Privadas	1.109.480,49	171.240,00	1.280.720,49	472.622,85	808.097,64	394.022,85	78.600,00
48	De Familias e Inst.Sin Fines Lucro	344.430,00	65.120,51	409.550,51	121.310,24	288.240,27	117.310,24	4.000,00
49	Del Exterior	3.341.287,50	129.978,24	3.471.265,74	2.743.831,04	727.434,70	2.742.530,23	1.300,81
TOTAL CAPITULO IV		427.139.532,68	4.763.827,74	431.903.360,42	404.970.413,64	26.932.946,78	387.975.865,24	16.994.548,40

CAPÍTULO V.- INGRESOS PATRIMONIALES

(en euros)

Aplic.	Descripción	Ppto. Inicial	Modificaciones	Ppto. Definitivo	Derechos Reconocidos	Diferencia Ppto/Derechos	Recaudación Neta	Derechos Ptes cobro
52	Intereses de Depósitos	375.000,00	-	375.000,00	48.399,00	326.601,00	48.395,04	3,96
54	Renta de Bienes Inmuebles	1.914.958,53	898,16	1.915.856,69	1.561.547,58	354.309,11	1.300.867,96	260.679,62
55	Productos de Concesiones y Aprovechamientos Especiales	806.735,18	7.000.000,00	7.806.735,18	7.659.131,70	147.603,48	7.647.873,08	11.258,62
59	Otros Ingresos Patrimoniales	408.800,00	-	408.800,00	350.955,44	57.844,56	295.092,93	55.862,51
TOTAL CAPITULO V		3.505.493,71	7.000.898,16	10.506.391,87	9.620.033,72	886.358,15	9.292.229,01	327.804,71

CAPÍTULO VI.- ENAJENACIÓN INVERSIONES REALES

(en euros)

Aplic.	Descripción	Ppto. Inicial	Modificaciones	Ppto. Definitivo	Derechos Reconocidos	Diferencia Ppto/Derechos	Recaudación Neta	Derechos Ptes cobro
68	Reintegros por Oper. de Capital	-	5.400,00	5.400,00	14.683,49	-	9.283,49	3.348,23
TOTAL CAPITULO VI		-	5.400,00	5.400,00	14.683,49	-	9.283,49	3.348,23

CAPÍTULO VII.- TRANSFERENCIAS DE CAPITAL

(en euros)

Aplic.	Descripción	Ppto. Inicial	Modificaciones	Ppto. Definitivo	Derechos Reconocidos	Diferencia Ppto/Derechos	Recaudación Neta	Derechos Ptes cobro
70	De la Admon. del Estado	31.960.488,37	1.181.579,28	33.142.067,65	29.918.364,78	3.223.702,87	26.782.393,56	3.135.971,22
71	De Organismos Autonomos	-	1.095.074,77	1.095.074,77	1.095.074,77	-	1.095.074,77	-
74	De Empresas Púb. y demás Entes	-	104.311,00	104.311,00	123.361,00	- 19.050,00	123.361,00	-
75	De Comunidades Autónomas	11.366.860,00	388.081,03	11.754.941,03	10.860.723,81	894.217,22	7.939.573,42	2.921.150,39
76	De Corporaciones Locales	-	182.450,52	182.450,52	182.450,52	-	182.450,52	-
77	De Empresas Privadas	2.340.000,00	8.313.740,74	10.653.740,74	8.936.063,74	1.717.677,00	8.924.423,74	11.640,00
78	De Instituciones sin Fines Lucro	9.399.800,00	4.252.230,08	13.652.030,08	7.229.391,83	6.422.638,25	7.229.391,83	-
79	Del Exterior	-	3.862.552,91	3.862.552,91	3.862.762,51	- 209,60	3.862.762,51	-
TOTAL CAPITULO VII		55.067.148,37	19.380.020,33	74.447.168,70	62.208.192,96	12.238.975,74	56.139.431,35	6.068.761,61

CAPÍTULO VIII.- ACTIVOS FINANCIEROS

(en euros)

Aplic.	Descripción	Ppto. Inicial	Modificaciones	Ppto. Definitivo	Derechos Reconocidos	Diferencia Ppto/Derechos	Recaudación Neta	Derechos Ptes cobro
83	Reintegro de Préstamos Concedidos	1.505.100,00	-	1.505.100,00	1.247.935,15	257.164,85	1.247.935,15	-
84	Devolución de Depósitos y Fianzas	3.500,00	-	3.500,00	-	3.500,00	-	-
87	Remanente de Tesorería	-	-	-	-	-	-	-
TOTAL CAPITULO VIII		1.508.600,00	-	1.508.600,00	1.247.935,15	260.664,85	1.247.935,15	-

CAPÍTULO IX.- PASIVOS FINANCIEROS

(en euros)

Aplic.	Descripción	Ppto. Inicial	Modificaciones	Ppto. Definitivo	Derechos Reconocidos	Diferencia Ppto/Derechos	Recaudación Neta	Derechos Ptes cobro
91	Préstamos Recibidos en Moneda Nac.	5.898,42	11.000.000,00	11.005.898,42	11.000.000,00	5.898,42	11.000.000,00	-
94	Recepción de Depósitos y Fianzas	64.884,00	-	64.884,00	50.940,71	13.943,29	50.940,71	-
TOTAL CAPITULO IX		70.782,42	11.000.000,00	11.070.782,42	11.050.940,71	19.841,71	11.050.940,71	-



ESTADO DE LIQUIDACIÓN DEL PRESUPUESTO DE GASTOS

Resumen por Capítulos

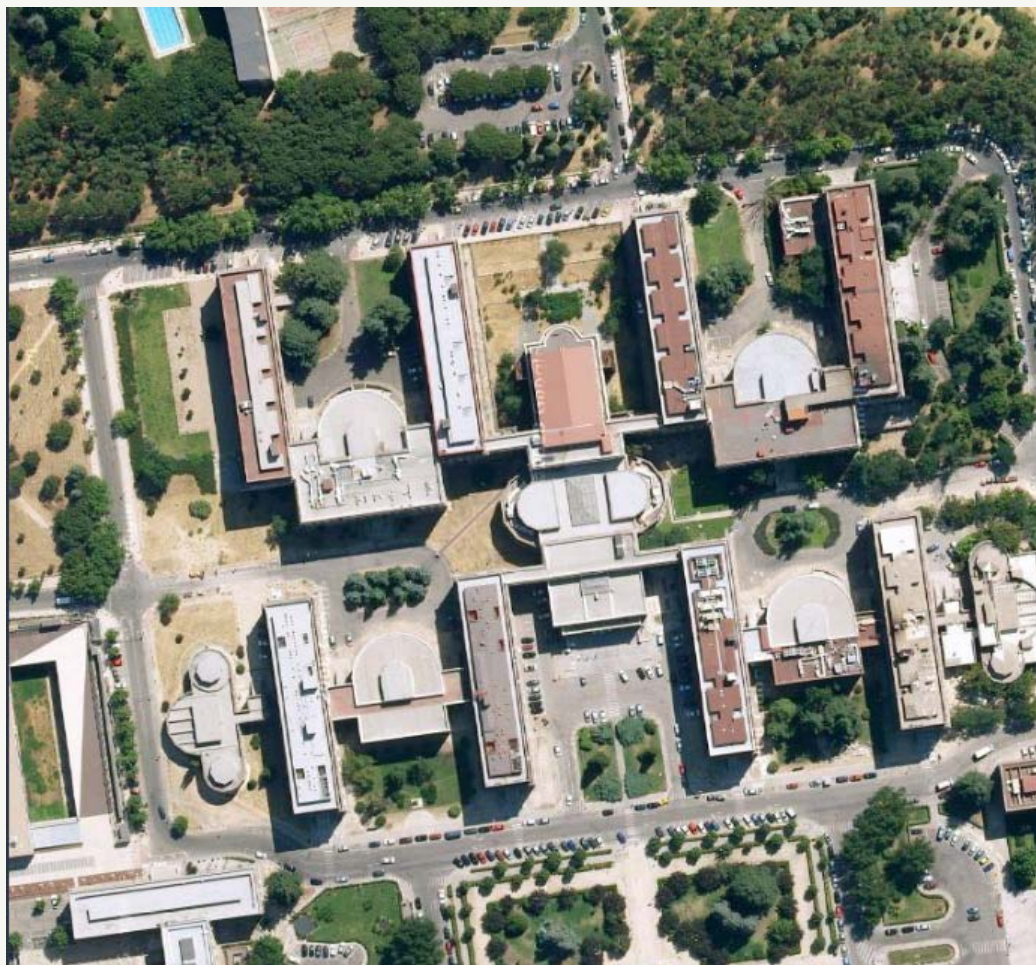

RESUMEN POR CAPÍTULO

(en euros)

Capít.	Descripción	Ppto. Inicial	Modificaciones	Ppto. Definitivo	Obligaciones Reconocidas	Pagos Realizados	Obligaciones Ptes. Pago	Remanente de Crédito
I	Gastos personal	423.737.533,77	- 15.352.928,64	408.384.605,13	404.644.233,71	392.354.513,19	12.289.720,52	3.740.371,42
II	Gastos corrientes	73.131.922,91	- 477.280,45	72.654.642,46	69.988.742,88	24.797.865,03	45.190.877,85	2.665.899,58
III	Gastos financieros	1.169.359,89	472.682,42	1.642.042,31	1.627.779,08	1.625.615,02	2.164,06	14.263,23
IV	Transf. Corrientes	18.499.430,46	6.767.673,63	25.267.104,09	19.800.630,23	19.264.774,66	535.855,57	5.466.473,86
VI	Inversiones reales	40.985.547,71	26.639.423,94	67.624.971,65	45.930.610,98	29.694.063,61	16.236.547,37	21.694.360,67
VII	Transf. Capital	26.962.993,80	19.723.196,90	46.686.190,70	29.542.887,31	26.577.133,26	2.965.754,05	17.143.303,39
VIII	Activos financieros	1.510.600,00	- 745.396,24	765.203,76	765.203,76	765.203,76	-	-
IX	Pasivos financieros	9.579.649,61	- 1.560,06	9.578.089,55	9.578.089,55	9.572.939,53	5.150,02	-
	TOTAL	595.577.038,15	37.025.811,50	632.602.849,65	581.878.177,50	504.652.108,06	77.226.069,44	50.724.672,15

CAPÍTULO I.- GASTOS DE PERSONAL

(en euros)

Art.	Descripción	Ppto. Inicial	Modificaciones	Ppto. Definitivo	Obligaciones Reconocidas	Pagos Realizados	Obligaciones Ptes. Pago	Remanente de Crédito
10	Contratos de Altos Cargos	109.654,62	-	109.654,62	97.920,22	97.920,22	-	11.734,40
12	Funcionarios	248.926.119,58	- 9.549.365,29	239.376.754,29	238.665.888,96	238.660.721,18	5.167,78	710.865,33
13	Laborales	102.079.329,97	- 4.509.015,50	97.570.314,47	97.434.397,71	97.434.397,71	-	135.916,76
14	Otro Personal	8.271.723,81	627.625,25	8.899.349,06	7.677.988,40	7.677.988,40	-	1.221.360,66
15	Incentivos al Rendimiento	5.764.303,63	934.839,94	6.699.143,57	5.501.601,22	5.501.601,22	-	1.197.542,35
16	Gastos Soc. a Cargo del Empleador	58.586.402,16	- 2.857.013,04	55.729.389,12	55.266.437,20	42.981.884,46	12.284.552,74	462.951,92
TOTAL CAPITULO I		423.737.533,77	- 15.352.928,64	408.384.605,13	404.644.233,71	392.354.513,19	12.289.720,52	3.740.371,42

CAPÍTULO II.- GASTOS CORRIENTES EN BIENES Y SERVICIOS

(en euros)

Art.	Descripción	Ppto. Inicial	Modificaciones	Ppto. Definitivo	Obligaciones Reconocidas	Pagos Realizados	Obligaciones Ptes. Pago	Remanente de Crédito
20	Arrendamientos y Cánones	1.092.241,46	- 178.785,73	913.455,73	1.116.811,14	564.290,08	552.521,06	- 203.355,41
21	Reparaciones, Manten. y Cons.	11.226.303,30	- 168.798,04	11.057.505,26	11.172.639,54	1.290.682,68	9.881.956,86	- 115.134,28
22	Material, Suministros y Otros	58.813.624,49	- 216.714,95	58.596.909,54	55.859.420,37	21.669.549,17	34.189.871,20	2.737.489,17
23	Indemnizaciones por Razón Serv.	1.732.315,20	81.000,01	1.813.315,21	1.687.554,17	1.194.958,01	492.596,16	125.761,04
24	Publicaciones	267.438,46	6.018,26	273.456,72	152.317,66	78.385,09	73.932,57	121.139,06
TOTAL CAPITULO II		73.131.922,91	- 477.280,45	72.654.642,46	69.988.742,88	24.797.865,03	45.190.877,85	2.665.899,58

CAPÍTULO III.- GASTOS FINANCIEROS

(en euros)

Art.	Descripción	Ppto. Inicial	Modificaciones	Ppto. Definitivo	Obligaciones Reconocidas	Pagos Realizados	Obligaciones Ptes. Pago	Remanente de Crédito
31	De Préstamos en Moneda Nac.	600.000,00	- 343.316,12	256.683,88	256.683,88	256.683,88	-	-
34	Intereses de Demora	501.000,00	829.981,05	1.330.981,05	1.330.402,20	1.328.254,74	2.147,46	578,85
35	Otros Gastos Financieros	68.359,89	- 13.982,51	54.377,38	40.693,00	40.676,40	16,60	13.684,38
TOTAL CAPITULO III		1.169.359,89	472.682,42	1.642.042,31	1.627.779,08	1.625.615,02	2.164,06	14.263,23

CAPÍTULO IV.- TRANSFERENCIAS CORRIENTES

(en euros)

Art.	Descripción	Ppto. Inicial	Modificaciones	Ppto. Definitivo	Obligaciones Reconocidas	Pagos Realizados	Obligaciones Ptes. Pago	Remanente de Crédito
40	Al Estado y al Exterior	346.000,00	6.014,49	352.014,49	348.033,03	347.376,39	656,64	3.981,46
44	A Empresas Púb. y Otros Entes Púb.	643.812,33	120.000,00	763.812,33	763.812,33	703.812,33	60.000,00	-
47	A empresas privadas	45.161,34	- 45.161,34	-	-	-	-	-
48	A Familias e Instituc. sin Fines Lucro	17.464.456,79	6.686.820,48	24.151.277,27	18.688.784,87	18.213.585,94	475.198,93	5.462.492,40
TOTAL CAPITULO IV		18.499.430,46	6.767.673,63	25.267.104,09	19.800.630,23	19.264.774,66	535.855,57	5.466.473,86

CAPÍTULO VI.- INVERSIONES REALES

(en euros)

Art.	Descripción	Ppto. Inicial	Modificaciones	Ppto. Definitivo	Obligaciones Reconocidas	Pagos Realizados	Obligaciones Ptes. Pago	Remanente de Crédito
62	Inversión Nueva	1.431.530,16	220.447,10	1.651.977,26	1.876.158,40	144.213,01	1.731.945,39	- 224.181,14
63	Inversión de Reposición	10.915.499,78	3.399.581,82	14.315.081,60	12.071.001,38	1.915.084,40	10.155.916,98	2.244.080,22
64	Otras Inversiones	28.638.517,77	23.019.395,02	51.657.912,79	31.983.451,20	27.634.766,20	4.348.685,00	19.674.461,59
TOTAL CAPITULO VI		40.985.547,71	26.639.423,94	67.624.971,65	45.930.610,98	29.694.063,61	16.236.547,37	21.694.360,67

CAPÍTULO VII.- TRANSFERENCIAS DE CAPITAL

(en euros)

Art.	Descripción	Ppto. Inicial	Modificaciones	Ppto. Definitivo	Obligaciones Reconocidas	Pagos Realizados	Obligaciones Ptes. Pago	Remanente de Crédito
74	A Empresas Públicas y otros Entes Púb.	500.000,00	1.322.712,42	1.822.712,42	1.811.817,97	700.560,20	1.111.257,77	10.894,45
75	A Universidades	1.500.000,00	3.432.080,25	4.932.080,25	4.883.813,99	3.336.006,53	1.547.807,46	48.266,26
77	A Empresas Privadas	100.000,00	50.052,00	150.052,00	50.052,00	-	50.052,00	100.000,00
78	A Familias e Instit. sin Fines Lucro	24.862.993,80	14.918.352,23	39.781.346,03	22.797.203,35	22.540.566,53	256.636,82	16.984.142,68
TOTAL CAPITULO VII		26.962.993,80	19.723.196,90	46.686.190,70	29.542.887,31	26.577.133,26	2.965.754,05	17.143.303,39

CAPÍTULO VIII.- ACTIVOS FINANCIEROS

(en euros)

Art.	Descripción	Ppto. Inicial	Modificaciones	Ppto. Definitivo	Obligaciones Reconocidas	Pagos Realizados	Obligaciones Ptes. Pago	Remanente de Crédito
83	Activos Financieros	1.505.100,00	- 740.996,24	764.103,76	764.103,76	764.103,76	-	-
84	Constitución de Depósitos y Fianzas	5.500,00	- 4.400,00	1.100,00	1.100,00	1.100,00	-	-
TOTAL CAPITULO VIII		1.510.600,00	- 745.396,24	765.203,76	765.203,76	765.203,76	-	-

CAPÍTULO IX.- PASIVOS FINANCIEROS

(en euros)

Art.	Descripción	Ppto. Inicial	Modificaciones	Ppto. Definitivo	Obligaciones Reconocidas	Pagos Realizados	Obligaciones Ptes. Pago	Remanente de Crédito
91	Amortización Préstamos Moneda Nac.	9.518.165,61	-	9.518.165,61	9.518.165,61	9.518.165,61	-	-
94	Devolución de Depósitos y Fianzas	61.484,00	- 1.560,06	59.923,94	59.923,94	54.773,92	5.150,02	-
TOTAL CAPITULO IX		9.579.649,61	- 1.560,06	9.578.089,55	9.578.089,55	9.572.939,53	5.150,02	-



ESTADO DE LIQUIDACIÓN DEL PRESUPUESTO DE GASTOS

Resumen por Programas

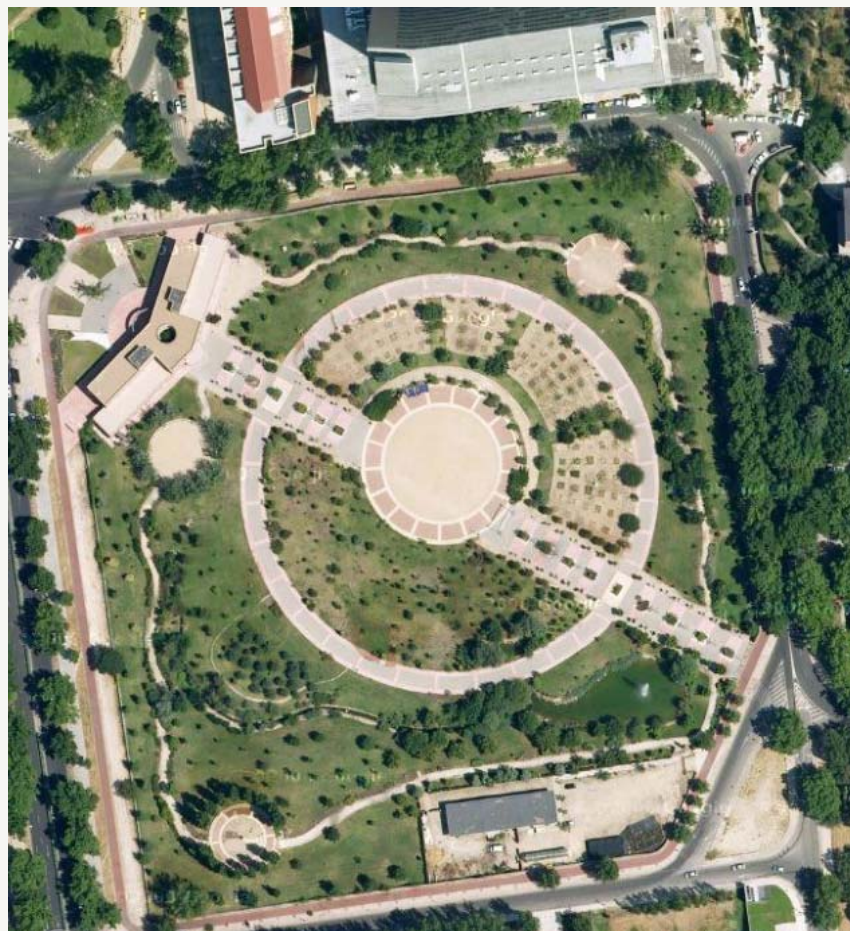

RESUMEN POR PROGRAMAS

(en euros)

Prog.	Descripción	Ppto. Inicial	Modificaciones	Ppto. Definitivo	Obligaciones Reconocidas	Pagos Realizados	Obligaciones Ptes. Pago	Remanente de Crédito
1000	Desarrollo de la Docencia	258.692.465,38	- 9.181.027,58	249.511.437,80	249.211.689,80	244.376.464,20	4.835.225,60	299.748,00
2000	Gestión de la Enseñanza	19.731.918,77	- 1.106.746,36	18.625.172,41	18.568.202,04	6.792.894,38	11.775.307,66	56.970,37
3000	Investigación, Dllo. y Transferencia de Tecn.	53.961.200,27	29.755.909,17	83.717.109,44	58.568.446,10	51.895.911,94	6.672.534,16	25.148.663,34
4000	Titulaciones Propias y Formación Continua	9.002.106,63	5.315.921,65	14.318.028,28	8.150.216,97	5.666.319,95	2.483.897,02	6.167.811,31
5000	Relaciones Externas	3.149.970,22	1.313.490,74	4.463.460,96	2.511.043,94	1.814.191,17	696.852,77	1.952.417,02
6000	Dirección y Gestión	225.509.203,33	6.701.942,20	232.211.145,53	220.671.616,05	175.587.318,88	45.084.297,17	11.539.529,48
7000	Servicios a la Comunidad Universitaria	7.313.095,56	- 101.699,84	7.211.395,72	7.184.734,00	2.742.673,15	4.442.060,85	26.661,72
8000	Becas y Ayudas a Estudiantes	12.696.135,59	5.452.007,04	18.148.142,63	12.619.631,39	12.416.058,34	203.573,05	5.528.511,24
9000	Formación y Asistencia al Personal	5.520.942,40	- 1.123.985,52	4.396.956,88	4.392.597,21	3.360.276,05	1.032.321,16	4.359,67
	TOTAL	595.577.038,15	37.025.811,50	632.602.849,65	581.878.177,50	504.652.108,06	77.226.069,44	50.724.672,15

PROGRAMA 1000.- DESARROLLO DE LA DOCENCIA

(en euros)

Prog.	Descripción	Ppto. Inicial	Modificaciones	Ppto. Definitivo	Obligaciones Reconocidas	Pagos Realizados	Obligaciones Ptes. Pago	Remanente de Crédito
12	Funcionarios	184.625.825,60	- 7.281.928,45	177.343.897,15	176.568.503,09	176.568.503,09	-	775.394,06
13	Laborales	47.663.817,81	- 2.406.032,71	45.257.785,10	45.861.205,27	45.861.205,27	-	603.420,17
14	Otro Personal	5.139.338,42	- 505.651,69	4.633.686,73	4.795.352,70	4.795.352,70	-	161.665,97
15	Incentivos al Rendimiento	1.838.914,91	- 13.864,88	1.825.050,03	1.944.713,40	1.944.713,40	-	119.663,37
16	Gastos Sociales a Cargo del Empleador	17.689.875,25	- 45.574,18	17.644.301,07	17.534.945,62	13.674.620,90	3.860.324,72	109.355,45
22	Material, Suministros y Otros	631.917,39	60.071,52	691.988,91	630.861,38	360.725,00	270.136,38	61.127,53
23	Indemnización por Razón del Servicio	863.226,00	259.838,29	1.123.064,29	1.091.402,22	872.367,31	219.034,91	31.662,07
63	Inversión para Reposición	5.000,00	- 5.000,00	-	-	-	-	-
64	Otras Inversiones	234.550,00	755.664,53	990.214,53	783.256,13	298.976,53	484.279,60	206.958,40
75	Transferencias de Capital a Universidad	-	1.449,99	1.449,99	1.449,99	-	1.449,99	-
TOTAL PROGRAMA 1000		258.692.465,38	- 9.181.027,58	249.511.437,80	249.211.689,80	244.376.464,20	4.835.225,60	299.748,00

PROGRAMA 2000.- GESTIÓN DE LA ENSEÑANZA 1de2

(en euros)

Prog.	Descripción	Ppto. Inicial	Modificaciones	Ppto. Definitivo	Obligaciones Reconocidas	Pagos Realizados	Obligaciones Ptes. Pago	Remanente de Crédito
12	Funcionarios	312.697,69	- 49.655,39	263.042,30	265.068,70	265.068,70	-	2.026,40
13	Laborales	330.308,78	- 14.151,60	316.157,18	290.957,82	290.957,82	-	25.199,36
14	Otro Personal	110.279,48	182.785,04	293.064,52	341.329,13	341.329,13	-	48.264,61
15	Incentivos al Rendimiento	296.935,82	- 102.905,12	194.030,70	158.438,25	158.438,25	-	35.592,45
16	Gastos Sociales a Cargo del Empleador	166.173,62	- 6.124,88	160.048,74	137.424,07	103.573,26	33.850,81	22.624,67
20	Arrendamientos y Cánones	458.587,09	- 164.441,77	294.145,32	417.090,92	154.204,41	262.886,51	122.945,60
21	Reparaciones, Mantenimiento y Cons.	977.095,14	- 62.615,04	914.480,10	972.144,23	294.023,82	678.120,41	57.664,13
22	Material, Suministros y Otros	11.679.559,48	- 685.656,91	10.993.902,57	10.883.144,87	4.315.407,97	6.567.736,90	110.757,70
23	Indemnización por Razón del Servicio	519.537,27	- 76.011,42	443.525,85	369.950,03	143.652,39	226.297,64	73.575,82
24	Publicaciones	38.637,58	-	38.637,58	19.912,78	2.496,27	17.416,51	18.724,80

PROGRAMA 2000.- GESTIÓN DE LA ENSEÑANZA 2de2

(en euros)

Prog.	Descripción	Ppto. Inicial	Modificaciones	Ppto. Definitivo	Obligaciones Reconocidas	Pagos Realizados	Obligaciones Ptes. Pago	Remanente de Crédito
35	Otros Gastos Financieros	25.170,01	2.827,03	27.997,04	27.997,04	27.981,04	16,00	-
48	A Familias e Instituc. sin Fines Lucro	106.001,66	- 17.908,91	88.092,75	88.092,62	-	88.092,62	0,13
62	Inversión Nueva	1.098.339,16	- 255.110,17	843.228,99	1.224.962,46	138.525,82	1.086.436,64	- 381.733,47
63	Inversión de Reposición	3.609.711,99	139.956,76	3.749.668,75	3.366.539,10	557.235,50	2.809.303,60	383.129,65
78	Transferencias de Capital	-	-	-	-	-	-	-
94	Devolución de Depósitos y Fianzas	2.884,00	2.266,02	5.150,02	5.150,02	-	5.150,02	-
TOTAL PROGRAMA 2000		19.731.918,77	- 1.106.746,36	18.625.172,41	18.568.202,04	6.792.894,38	11.775.307,66	56.970,37

PROGRAMA 3000.- INVESTIGACIÓN, DESARROLLO Y TRANSFERENCIA DE TECNOLOGÍA 1de2

(en euros)

Prog.	Descripción	Ppto. Inicial	Modificaciones	Ppto. Definitivo	Obligaciones Reconocidas	Pagos Realizados	Obligaciones Ptes. Pago	Remanente de Crédito
12	Funcionarios	113.324,00	- 11.972,20	101.351,80	99.259,81	99.259,81	-	2.091,99
13	Laborales	43.000,00	- 3.174,50	39.825,50	39.825,50	39.825,50	-	-
14	Otro Personal	3.000,00	22.750,00	25.750,00	8.250,00	8.250,00	-	17.500,00
15	Incentivos al rendimiento	7.726,00	- 3.035,12	4.690,88	6.935,52	6.935,52	-	- 2.244,64
16	Gastos Sociales a Cargo del Empleador	48.340,00	- 17.220,00	31.120,00	30.967,35	23.235,78	7.731,57	152,65
20	Arrendamientos y Cánones	-	-	-	307,56	160,83	146,73	- 307,56
21	Reparaciones, Mantenimiento y Cons.	15.000,00	10.523,95	25.523,95	16.436,47	3.336,36	13.100,11	9.087,48
22	Material, Suministros y Otros	118.910,00	189.815,64	308.725,64	249.358,31	67.308,26	182.050,05	59.367,33
23	Indemnización por Razón del Servicio	-	800,00	800,00	8.421,15	2.444,70	5.976,45	- 7.621,15
24	Publicaciones	3.000,00	7.000,00	10.000,00	1.928,68	1.250,00	678,68	8.071,32
34	Intereses de Demora	50.000,00	25.536,95	75.536,95	74.958,10	72.810,64	2.147,46	578,85

PROGRAMA 3000.- INVESTIGACIÓN, DESARROLLO Y TRANSFERENCIA DE TECNOLOGÍA 2de2

(en euros)

Prog.	Descripción	Ppto. Inicial	Modificaciones	Ppto. Definitivo	Obligaciones Reconocidas	Pagos Realizados	Obligaciones Ptes. Pago	Remanente de Crédito
35	Otros Gastos Financieros	250,00	-	250,00	-	-	-	250,00
48	A Familias e Instituc. sin Fines Lucro	186.072,48	290.843,22	476.915,70	476.865,22	476.865,22	-	50,48
62	Inversión nueva	-	14.523,82	14.523,82	13.929,30	871,94	13.057,36	594,52
63	Inversión de Reposición	4.700,00	4.073,45	8.773,45	6.475,04	-	6.475,04	2.298,41
64	Otras Inversiones	25.181.436,68	9.761.597,05	34.943.033,73	27.027.543,46	23.550.676,81	3.476.866,65	7.915.490,27
74	Transf. de Capital Empresas Públicas	500.000,00	1.322.712,42	1.822.712,42	1.811.817,97	700.560,20	1.111.257,77	10.894,45
75	Transf. de Capital a Universidades	1.500.000,00	3.172.730,26	4.672.730,26	4.624.464,00	3.078.106,53	1.546.357,47	48.266,26
77	Transf. Capital a Empresas Privadas	100.000,00	50.052,00	150.052,00	50.052,00	-	50.052,00	100.000,00
78	Transferencias de capital a Familias e Instituc. sin Fines Lucro	24.862.993,80	14.918.352,23	39.781.346,03	22.797.203,35	22.540.566,53	256.636,82	16.984.142,68
91	Amortización Préstamos Moneda Nac.	1.223.447,31	-	1.223.447,31	1.223.447,31	1.223.447,31	-	-
TOTAL PROGRAMA 3000		53.961.200,27	29.755.909,17	83.717.109,44	58.568.446,10	51.895.911,94	6.672.534,16	25.148.663,34

PROGRAMA 4000.- TITULACIONES PROPIAS Y FORMACIÓN CONTINUA 1de2

(en euros)

Prog.	Descripción	Ppto. Inicial	Modificaciones	Ppto. Definitivo	Obligaciones Reconocidas	Pagos Realizados	Obligaciones Ptes. Pago	Remanente de Crédito
12	Funcionarios	48.900,00	- 5.100,00	43.800,00	162.495,93	162.495,93	-	118.695,93
13	Laborales	487.236,85	-	487.236,85	55.682,05	55.682,05	-	431.554,80
14	Otro Personal	3.004.105,91	868.606,56	3.872.712,47	2.475.378,25	2.475.378,25	-	1.397.334,22
15	Incentivos al Rendimiento	298.410,93	1.165.810,48	1.464.221,41	98.709,40	98.709,40	-	1.365.512,01
16	Gastos Sociales a Cargo del Empleador	180.410,93	- 1.340,00	179.070,93	64.350,56	49.659,90	14.690,66	114.720,37
20	Arrendamientos y Cánones	47.749,21	-	47.749,21	15.544,10	7.543,30	8.000,80	32.205,11
21	Reparaciones, Mantenimiento y Cons.	18.840,69	1.700,00	20.540,69	29.185,70	15.883,27	13.302,43	8.645,01
22	Material, Suministros y Otros	4.118.493,09	2.080.223,52	6.198.716,61	4.756.442,09	2.750.532,38	2.005.909,71	1.442.274,52
23	Indemnización por Razón del Servicio	19.489,47	-	19.489,47	37.612,85	20.728,72	16.884,13	18.123,38
24	Publicaciones	18.739,88	-	18.739,88	-	-	-	18.739,88
35	Otros Gastos Financieros	18.739,88	-	18.739,88	5.305,50	5.304,90	0,60	13.434,38

PROGRAMA 4000.- TITULACIONES PROPIAS Y FORMACIÓN CONTINUA 2de2

(en euros)

Prog.	Descripción	Ppto. Inicial	Modificaciones	Ppto. Definitivo	Obligaciones Reconocidas	Pagos Realizados	Obligaciones Ptes. Pago	Remanente de Crédito
48	A Familias e Instituc. sin Fines Lucro	18.000,00	- 18.000,00	-	-	-	-	-
62	Inversión Nueva	256.591,00	36.357,53	292.948,53	142.641,89	1.498,00	141.143,89	150.306,64
63	Inversión de Reposición	421.398,79	1.203.311,56	1.624.710,35	282.396,32	21.295,17	261.101,15	1.342.314,03
64	Otras Inversiones	45.000,00	- 15.648,00	29.352,00	24.472,33	1.608,68	22.863,65	4.879,67
TOTAL PROGRAMA 4000		9.002.106,63	5.315.921,65	14.318.028,28	8.150.216,97	5.666.319,95	2.483.897,02	6.167.811,31

PROGRAMA 5000.- RELACIONES EXTERNAS 1de2

(en euros)

Prog.	Descripción	Ppto. Inicial	Modificaciones	Ppto. Definitivo	Obligaciones Reconocidas	Pagos Realizados	Obligaciones Ptes. Pago	Remanente de Crédito
12	Funcionarios	16.494,48	38.094,48	54.588,96	5.167,78	-	5.167,78	49.421,18
13	Laborales	163.832,64	136.738,64	300.571,28	17.988,51	17.988,51	-	282.582,77
14	Otro Personal	13.000,00	60.435,34	73.435,34	57.378,32	57.378,32	-	16.057,02
15	Incentivos al Rendimiento	1.313,25	1.313,25	2.626,50	-	-	-	2.626,50
16	Gastos Sociales a Cargo del Empleador	88.061,27	59.638,70	147.699,97	5.962,96	3.102,82	2.860,14	141.737,01
20	Arrendamientos y Cánones	1.000,00	262,65	1.262,65	-	-	-	1.262,65
21	Reparaciones, Mantenimiento y Cons.	-	-	-	40,60	40,60	-	40,60
22	Material, Suministros y Otros	1.454.294,34	606.868,31	2.061.162,65	1.193.423,48	666.898,24	526.525,24	867.739,17
23	Indemnización por Razón del Servicio	125.500,00	38.465,81	163.965,81	115.253,64	92.374,32	22.879,32	48.712,17
40	Al Estado y al Exterior	346.000,00	6.014,49	352.014,49	348.033,03	347.376,39	656,64	3.981,46
44	A Empresas Públ. y otros Entes Públ.	150.974,24	-	150.974,24	150.974,24	150.974,24	-	-

PROGRAMA 5000.- RELACIONES EXTERNAS 2de2

(en euros)

Prog.	Descripción	Ppto. Inicial	Modificaciones	Ppto. Definitivo	Obligaciones Reconocidas	Pagos Realizados	Obligaciones Ptes. Pago	Remanente de Crédito
48	A Familias e Instituc. sin Fines Lucro	196.000,00	209.255,27	405.255,27	310.795,27	172.542,60	138.252,67	94.460,00
64	Otras Inversiones	593.500,00	156.403,80	749.903,80	306.026,11	305.515,13	510,98	443.877,69
TOTAL PROGRAMA 5000		3.149.970,22	1.313.490,74	4.463.460,96	2.511.043,94	1.814.191,17	696.852,77	1.952.417,02

ESTADO DE LIQUIDACIÓN DEL PRESUPUESTO DE GASTOS 2010

PROGRAMA 6000.- DIRECCIÓN Y GESTIÓN 1de2

(en euros)

Prog.	Descripción	Ppto. Inicial	Modificaciones	Ppto. Definitivo	Obligaciones Reconocidas	Pagos Realizados	Obligaciones Ptes. Pago	Remanente de Crédito
10	Contratos Alta Dirección	109.654,62	-	109.654,62	97.920,22	97.920,22	-	11.734,40
12	Funcionarios	63.675.066,83	- 2.223.895,41	61.451.171,42	61.451.171,42	61.451.171,42	-	-
13	Laborales	53.391.133,89	- 2.227.995,33	51.163.138,56	51.163.138,56	51.163.138,56	-	-
15	Incentivos al Rendimiento	3.288.938,78	- 132.174,74	3.156.764,04	3.241.584,58	3.241.584,58	-	- 84.820,54
16	Gastos Sociales a Cargo del Empleador	36.876.249,58	- 2.545.297,13	34.330.952,45	34.257.866,31	26.814.940,25	7.442.926,06	73.086,14
20	Arrendamientos y Cánones	32.000,00	-	32.000,00	78.535,67	53.558,29	24.977,38	- 46.535,67
21	Reparaciones, Mantenimiento y Cons.	9.777.480,47	- 113.918,75	9.663.561,72	9.658.345,05	907.994,91	8.750.350,14	5.216,67
22	Material, Suministros y Otros	34.662.596,41	- 2.025.885,54	32.636.710,87	32.569.716,48	11.480.115,64	21.089.600,84	66.994,39
23	Indemnización por Razón del Serv.	202.562,46	- 142.092,67	60.469,79	62.343,66	62.343,66	-	- 1.873,87
24	Publicaciones	114.817,00	-	114.817,00	75.542,43	53.400,07	22.142,36	39.274,57

ESTADO DE LIQUIDACIÓN DEL PRESUPUESTO DE GASTOS 2010

PROGRAMA 6000.- DIRECCIÓN Y GESTIÓN 2de2

(en euros)

Prog.	Descripción	Ppto. Inicial	Modificaciones	Ppto. Definitivo	Obligaciones Reconocidas	Pagos Realizados	Obligaciones Ptes. Pago	Remanente de Crédito
31	Préstamos en Moneda Nacional	600.000,00	- 343.316,12	256.683,88	256.683,88	256.683,88	-	-
34	Intereses de Demora	451.000,00	804.444,10	1.255.444,10	1.255.444,10	1.255.444,10	-	-
35	Otros gastos financieros	15.170,00	- 8.387,65	6.782,35	6.782,35	6.782,35	-	-
47	Transferencias Corrientes a Empresas	45.161,34	- 45.161,34	-	-	-	-	-
48	A Familias e Instituc. sin Fines Lucro	7.032.764,65	1.848.301,76	8.881.066,41	8.881.066,41	8.842.814,42	38.251,99	-
62	Inversión Nueva	72.600,00	354.004,44	426.604,44	410.756,91	2.951,67	407.805,24	15.847,53
63	Inversión de Reposición	6.863.689,00	1.971.516,58	8.835.205,58	8.328.063,81	1.334.097,65	6.993.966,16	507.141,77
64	Otras Inversiones	-	11.277.500,00	11.277.500,00	324.035,91	9.758,91	314.277,00	10.953.464,09
75	Transferencias Capital a Universidades	-	257.900,00	257.900,00	257.900,00	257.900,00	-	-
91	Amortizac. Ptmos. en Moneda Nac.	8.294.718,30	-	8.294.718,30	8.294.718,30	8.294.718,30	-	-
94	Devolución de Depósitos y Fianzas	3.600,00	- 3.600,00	-	-	-	-	-
TOTAL PROGRAMA 6000		225.509.203,33	6.701.942,20	232.211.145,53	220.671.616,05	175.587.318,88	45.084.297,17	11.539.529,48

ESTADO DE LIQUIDACIÓN DEL PRESUPUESTO DE GASTOS 2010

PROGRAMA 7000.- SERVICIOS A LA COMUNIDAD UNIVERSITARIA 1de2

(en euros)

Prog.	Descripción	Ppto. Inicial	Modificaciones	Ppto. Definitivo	Obligaciones Reconocidas	Pagos Realizados	Obligaciones Ptes. Pago	Remanente de Crédito
12	Funcionarios	133.810,98	- 14.908,32	118.902,66	114.222,23	114.222,23	-	4.680,43
13	Laborales	-	5.600,00	5.600,00	5.600,00	5.600,00	-	-
14	Otro Personal	2.000,00	- 2.000,00	-	-	-	-	-
15	Incentivos al Rendimiento	32.063,94	19.696,07	51.760,01	51.220,07	51.220,07	-	539,94
16	Gastos Sociales a Cargo del Empleador	37.835,11	- 1.964,00	35.871,11	34.595,48	25.660,46	8.935,02	1.275,63
20	Arrendamientos y Cánones	94.705,16	-	94.705,16	162.362,40	31.745,98	130.616,42	- 67.657,24
21	Reparaciones, Mantenimiento y Cons.	437.887,00	- 4.488,20	433.398,80	493.146,69	66.062,92	427.083,77	- 59.747,89
22	Material, Suministros y Otros	5.623.467,78	- 355.184,19	5.268.283,59	5.156.470,61	1.739.399,91	3.417.070,70	111.812,98
23	Indemnización por Razón del Serv.	2.000,00	-	2.000,00	2.570,62	1.046,91	1.523,71	- 570,62
24	Publicaciones	92.244,00	- 981,74	91.262,26	54.933,77	21.238,75	33.695,02	36.328,49
35	Otros gastos financieros	9.030,00	- 8.421,89	608,11	608,11	608,11	-	-

PROGRAMA 7000.- SERVICIOS A LA COMUNIDAD UNIVERSITARIA 2de2

(en euros)

Prog.	Descripción	Ppto. Inicial	Modificaciones	Ppto. Definitivo	Obligaciones Reconocidas	Pagos Realizados	Obligaciones Ptes. Pago	Remanente de Crédito
44	A Emp. Públ.y Otros Entes Públ.	492.838,09	120.000,00	612.838,09	612.838,09	552.838,09	60.000,00	-
48	A Familias e Instituc. sin Fines Lucro	347.213,50	- 18.896,68	328.316,82	328.316,82	132.460,51	195.856,31	-
62	Inversión Nueva	3.000,00	70.671,48	73.671,48	83.867,84	365,58	83.502,26	- 10.196,36
63	Inversión de Reposición	5.000,00	89.177,63	94.177,63	83.981,27	203,63	83.777,64	10.196,36
TOTAL PROGRAMA 7000		7.313.095,56	- 101.699,84	7.211.395,72	7.184.734,00	2.742.673,15	4.442.060,85	26.661,72

PROGRAMA 8000.- BECAS Y AYUDAS A LOS ESTUDIANTES

(en euros)

Prog.	Descripción	Ppto. Inicial	Modificaciones	Ppto. Definitivo	Obligaciones Reconocidas	Pagos Realizados	Obligaciones Ptes. Pago	Remanente de Crédito
20	Arrendamientos y Cánones	444.200,00	- 14.566,61	429.633,39	429.633,39	304.861,09	124.772,30	-
22	Material, Suministros y Otros	34.000,00	- 708,73	33.291,27	22.553,29	-	22.553,29	10.737,98
48	A Familias e Instituc. sin Fines Lucro	9.573.404,50	4.388.030,82	13.961.435,32	8.593.453,53	8.587.093,19	6.360,34	5.367.981,79
64	Otras Inversiones	2.584.031,09	1.083.877,64	3.667.908,73	3.518.117,26	3.468.230,14	49.887,12	149.791,47
84	Constitución de Depósitos y Fianzas	5.500,00	- 4.400,00	1.100,00	1.100,00	1.100,00	-	-
94	Devolución de Depósitos y Fianzas	55.000,00	- 226,08	54.773,92	54.773,92	54.773,92	-	-
TOTAL PROGRAMA 8000		12.696.135,59	5.452.007,04	18.148.142,63	12.619.631,39	12.416.058,34	203.573,05	5.528.511,24

PROGRAMA 9000.- FORMACIÓN Y ASISTENCIA AL PERSONAL

(en euros)

Prog.	Descripción	Ppto. Inicial	Modificaciones	Ppto. Definitivo	Obligaciones Reconocidas	Pagos Realizados	Obligaciones Ptes. Pago	Remanente de Crédito
14	Otro Personal	-	700,00	700,00	300,00	300,00	-	400,00
16	Gastos Sociales a Cargo del Empleador	3.499.456,40	- 299.131,55	3.200.324,85	3.200.324,85	2.287.091,09	913.233,76	-
20	Arrendamientos y Cánones	14.000,00	- 40,00	13.960,00	13.337,10	12.216,18	1.120,92	622,90
21	Reparaciones, Mant. y Conservación	-	-	-	3.340,80	3.340,80	-	3.340,80
22	Material, Suministros y Otros	490.386,00	- 86.258,57	404.127,43	397.449,86	289.161,77	108.288,09	6.677,57
48	Transferencias Corrientes a Entidades	5.000,00	5.195,00	10.195,00	10.195,00	1.810,00	8.385,00	-
62	Inversión Nueva	1.000,00	-	1.000,00	-	-	-	1.000,00
63	Inversión de Reposición	6.000,00	- 3.454,16	2.545,84	3.545,84	2.252,45	1.293,39	1.000,00
83	Concesión de Préstamos Fuera del S/P	1.505.100,00	- 740.996,24	764.103,76	764.103,76	764.103,76	-	-
TOTAL PROGRAMA 9000		5.520.942,40	- 1.123.985,52	4.396.956,88	4.392.597,21	3.360.276,05	1.032.321,16	4.359,67



ESTADO DEL RESULTADO Y SALDO PRESUPUESTARIOS

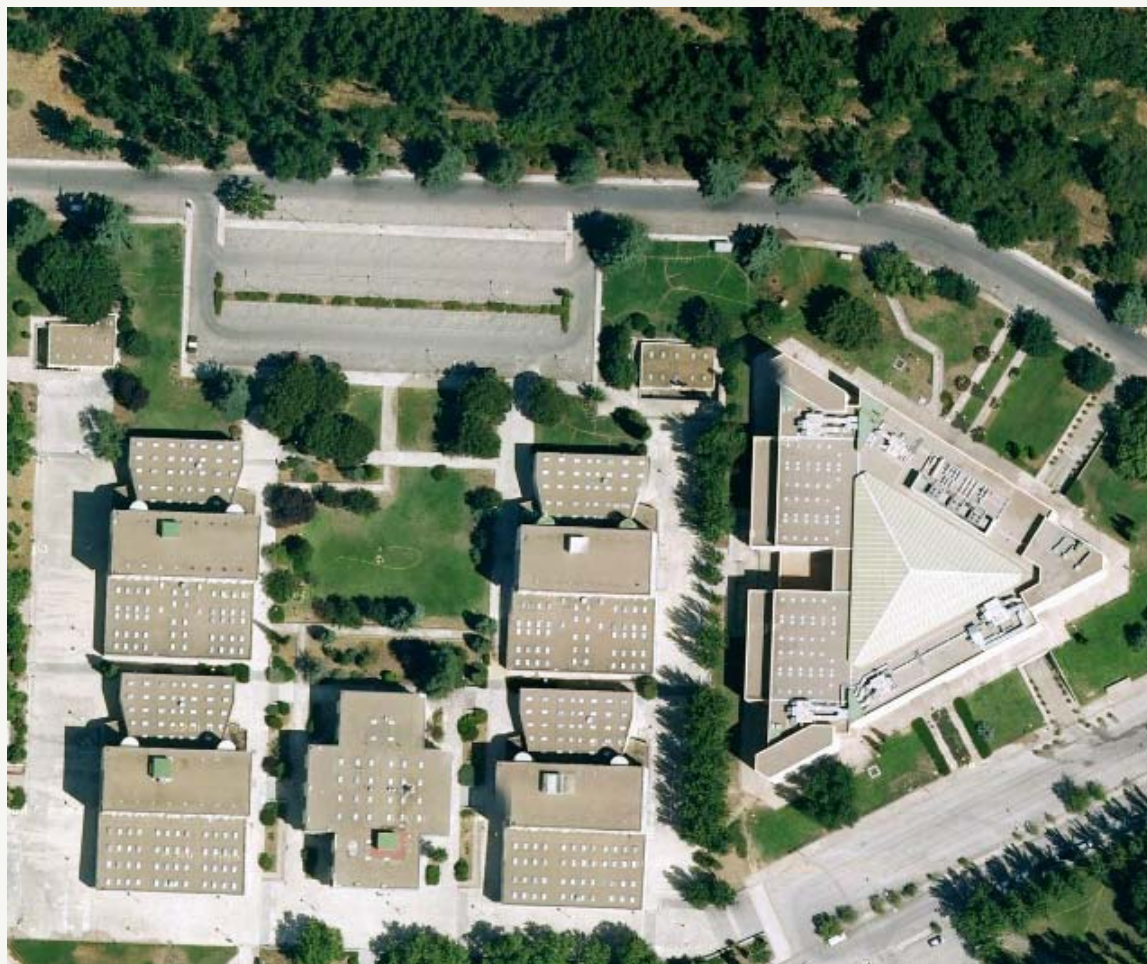

ESTADO DEL RESULTADO Y SALDO PRESUPUESTARIOS 2010

(en euros)

Concepto	Derechos Reconocidos Netos	Obligaciones Reconocidas Netas	Importes
Operaciones no financieras (I - VII)	577.194.796,07	571.534.884,19	5.659.911,88
Operaciones con activos financieros (VIII)	1.247.935,15	765.203,76	482.731,39
Resultado presupuestario del ejercicio	578.442.731,22	572.300.087,95	6.142.643,27
Variación neta de Pasivos Financieros (IX)	11.050.940,71	9.578.089,55	1.472.851,16
SALDO PRESUPUESTARIO DEL EJERCICIO 2010			7.615.494,43



SUPERÁVIT DE FINANCIACIÓN DEL EJERCICIO



SUPERÁVIT DE FINANCIACIÓN DEL EJERCICIO 2010

(en euros)

Concepto	Importe
Saldo presupuestario del ejercicio	7.615.494,43
(-) Desviaciones de financiación positivas en gastos con financiación afectada	- 62.270.230,27
(+) Desviaciones de financiación negativas en gastos con financiación afectada	82.544.180,34
SUPERÁVIT DE FINANCIACIÓN DEL EJERCICIO 2010	27.889.444,50



DEUDORES DE PRESUPUESTOS CERRADOS

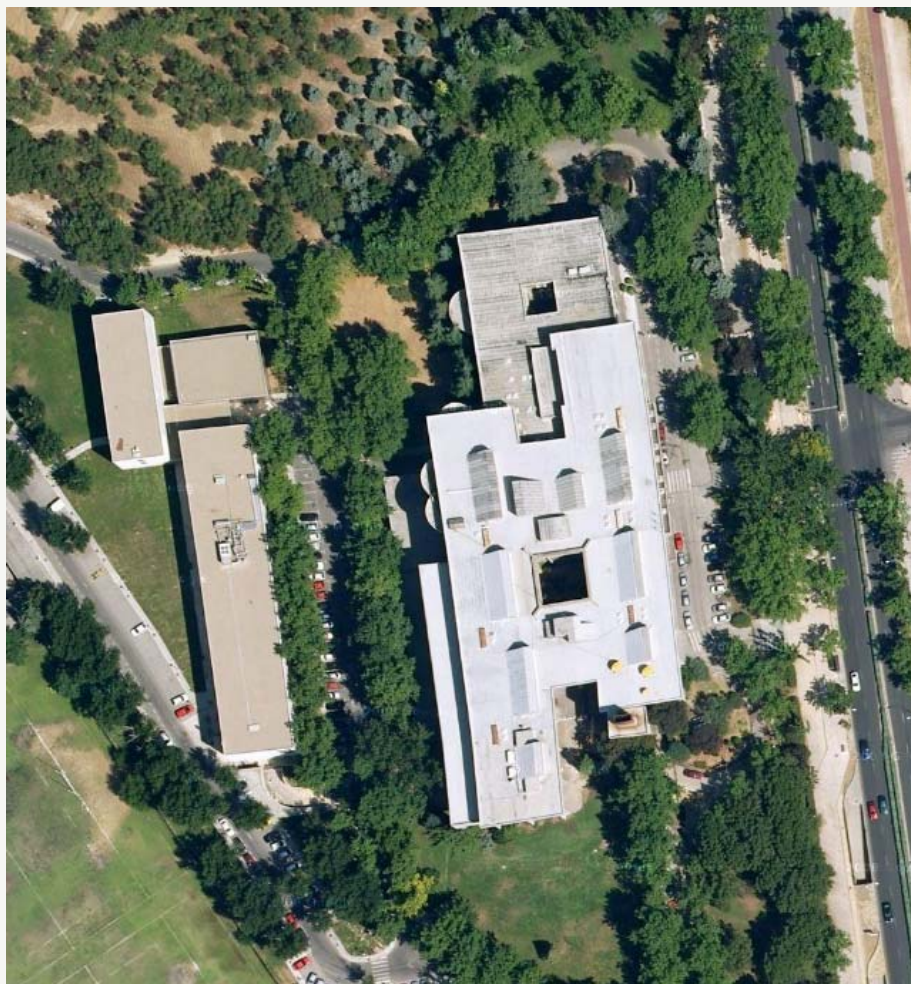

DEUDORES DE PRESUPUESTOS CERRADOS 2010

(en euros)

Cap.	Descripción	Derechos Pdtes 1.1.2010	Rectificaciones	Prescripciones	Derechos a cobrar	Derechos Recaudados	Derechos Pdtes 31.12.2010
III	Tasas y Otros Ingresos	16.812.130,24	1.159.821,65	21.115,31	17.950.836,58	17.536.125,05	414.711,53
IV	Transferencias Corrientes	46.613.091,60	- 163.816,60	-	46.449.275,00	842.423,96	45.606.851,04
V	Ingresos Patrimoniales	614.091,44	- 9.706,29	-	604.385,15	473.936,74	130.448,41
VII	Transferencias de Capital	27.764.840,06	- 22.626,56	89.327,82	27.652.885,68	8.431.270,90	19.221.614,78
IX	Pasivos Financieros	20,00	- 10,00	-	10,00	-	10,00
	TOTAL	91.804.173,34	963.662,20	110.443,13	92.657.392,41	27.283.756,65	65.373.635,76



ACREEDORES DE PRESUPUESTOS CERRADOS



ACREEDORES DE PRESUPUESTOS CERRADOS 2010

(en euros)

Cap.	Descripción	Obligaciones Ptes 1.1.2010	Rectificaciones de Saldo	Prescripciones	Pagos	Obligaciones Ptes 31.12.2010		
I	Gastos de Personal	12.324.668,51	-	-	12.270.313,35	54.355,16		
II	Gastos en Bienes Corrientes y Servicios	47.266.525,57	-	715,10	44.380.033,90	2.887.206,77		
III	Gastos financieros	281.544,19	-	-	274.908,36	6.635,83		
IV	Transferencias Corrientes	2.128.715,57	-	-	1.909.991,64	218.723,93		
VI	Inversiones Reales	25.444.267,41	-	-	23.279.063,17	2.165.204,24		
VII	Transferencias de capital	19.855.710,63	-	5.406.327,79	14.449.382,84	-		
IX	Pasivos financieros	396.740,22	-	-	396.356,22	384,00		
TOTAL		107.698.172,10	-	5.406.327,79	-	715,10	96.960.049,48	5.332.509,93



DEUDORES NO PRESUPUESTARIOS



DEUDORES NO PRESUPUESTARIOS 2010

(en euros)

Concepto	Saldo al 01.01.10	Prescripciones	Total Saldo	Ingresos	Pagos	Saldo al 31.12.10
Deudores por IVA repercutido	290.793,94	-	290.793,94	2.779.355,08	2.715.796,99	227.235,85
HP, deudor por IVA	2.647.617,99	-	2.647.617,99	3.807.284,51	4.645.007,51	3.485.340,99
HP, deudor por IVA	-	-	-	5.434.582,70	5.434.582,70	-
HP, IVA sop. Intracomunitario	-	-	-	173.833,33	173.833,33	-
HP, IVA sop. Autofacturas	-	-	-	8.804,90	8.804,90	-
IVA intracomunitario 07 y ants.	-	700.404,41	700.404,41	-	-	700.404,41
Retrib. Personal / Ant. Fondos Carácter Trans.	40.227,45	-	-	17.653.675,70	17.448.757,64	164.690,61
Otros deudores	104.198,28	-	104.198,28	619.685.589,45	619.686.240,09	104.848,92
TOTAL	2.382.433,25	-	2.382.433,25	649.543.125,67	650.113.023,16	2.952.330,74



ACREEDORES NO PRESUPUESTARIOS



ACREEDORES NO PRESUPUESTARIOS 2010

(en euros)

Concepto	Saldo al 01.01.10	Modificaciones/ Prescripciones	Total Saldo	Ingresos	Pagos	Saldo al 31.12.2010
Acr.por IVA sop. Regulariz. Prorrata	-	-	-	-	-	-
Acreeedores por IVA soportado	1.833.500,01	-	1.833.500,01	4.457.827,62	4.603.686,59	1.687.641,04
HP, acreedor por IVA	-	-	-	2.468.266,78	2.468.266,78	-
HP, IVA repercutido	-	-	-	1.175.587,41	1.175.587,41	-
HP, IVA rep. Intracomunitario	-	-	-	179.713,49	179.713,49	-
HP, IVA rep. Autofacturas	-	-	-	9.436,00	9.436,00	-
I.R.P.F.	33.271.671,09	-	33.271.671,09	120.452.011,87	109.812.161,16	43.911.521,80
Derechos Pasivos	6.467.079,31	-	6.467.079,31	12.991.854,36	11.025.050,80	8.433.882,87
Cuotas Seguridad Social	2.703.775,49	-	2.703.775,49	13.093.310,46	13.160.662,78	2.636.423,17
MUFACE	2.831.491,27	-	2.831.491,27	5.688.234,32	4.827.115,47	3.692.610,12
ISFAS	-	-	-	-	-	-
Seguro Escolar	70.083,20	-	70.083,20	73.488,80	70.158,00	73.414,00
Ingresos Regularizables	128.716,40	-	128.716,40	829.834,38	933.918,82	24.631,96
Depósitos a Favor de Particulares	-	-	-	1.531,86	1.030,74	501,12
Otros acreedores	-	658.418,02	658.418,02	310.437.992,64	309.829.275,56	49.700,94
TOTAL	46.647.898,75	-	46.647.898,75	471.859.089,99	458.096.063,60	60.410.925,14



ESTADO DEL REMANENTE DE TESORERÍA



ESTADO DEL REMANENTE DE TESORERÍA 2010

(en euros)

Concepto	Importe
Derechos Pendientes de Cobro:	
Del Presupuesto Corriente	44.918.159,18
De Presupuestos Cerrados	65.373.635,76
De Operaciones no Presupuestarias	2.952.330,74
- De dudoso cobro	- <u>58.911.663,01</u>
	54.332.462,67
Obligaciones Pendientes de Pago:	
Del Presupuesto Corriente	77.226.069,44
De Presupuestos Cerrados	5.332.509,93
De Operaciones no Presupuestarias	60.410.925,14
- Pagos realizados pendientes de aplicación	- <u>5.108.358,41</u>
	137.861.146,10
Fondos Líquidos Bancos	24.860.469,66
Fondos Líquidos Caja	47.237,30
Fondos IPF	3.500.000,00
	REMANENTE DE TESORERIA AL 31.12.10 - 55.120.976,47



COMPOSICIÓN Y DETALLE DEL REMANENTE DE TESORERÍA

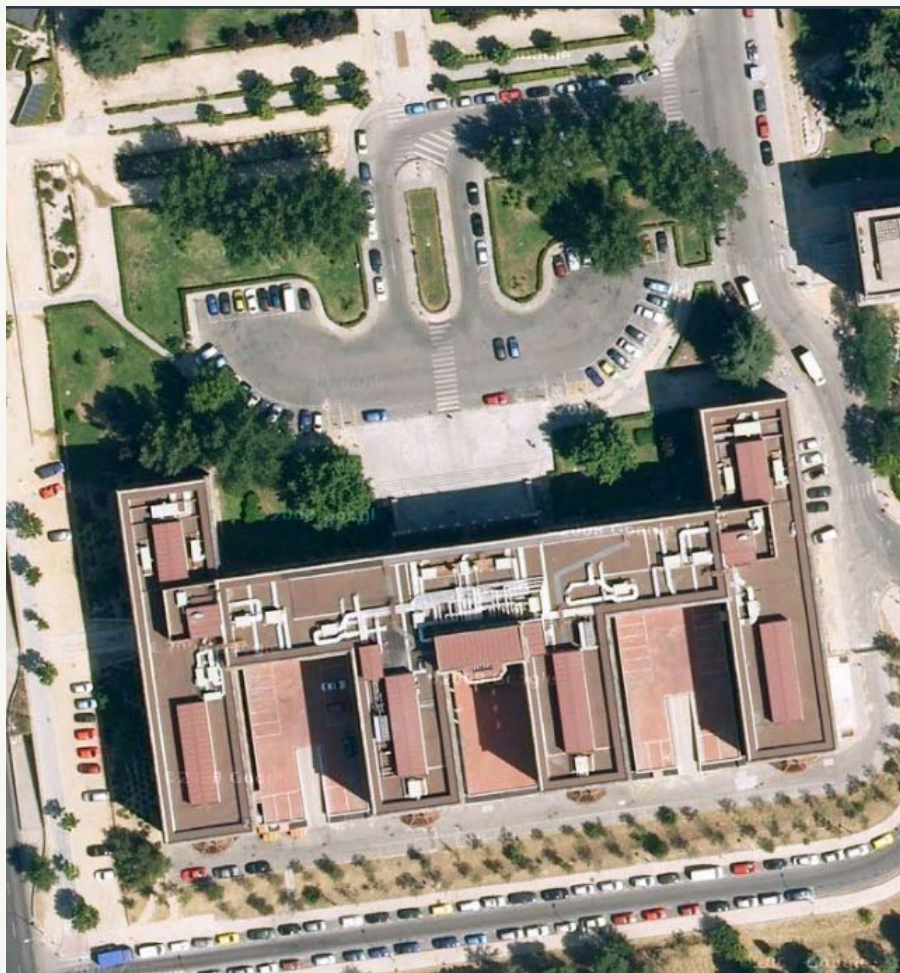

(en euros)

COMPOSICIÓN DEL REMANENTE DE TESORERÍA

Conceptos	Importes
I. Remanente de Tesorería Genérico	- 137.665.156,81
II. Remanente de Tesorería Afectado	82.544.180,34
Remanente de Tesorería Total (I + II) - 55.120.976,47	

DETALLE DEL REMANENTE DE TESORERÍA AFECTADO

Conceptos	Importes
1. Remanente de Tesorería Afectado - Investigación	65.361.988,64
2. Remanente de Tesorería Afectado - Subvenciones Relaciones Internacionales	5.337.015,28
3. Remanente de Tesorería Afectado - Campus Excelencia Internacional	10.953.464,09
4. Remanente de Tesorería Afectado - Otras Subvenciones	891.712,33
Remanente de Tesorería Afectado (1 + 2 + 3 + 4) 82.544.180,34	



BALANCE DE SITUACIÓN



ACTIVO	2010	2009	PASIVO	2010	2009
A) INMOVILIZADO	1.903.604.726,52	2.010.700.350,60	A) FONDOS PROPIOS	1.612.266.628,55	1.783.051.040,70
<i>I. Inversiones destinadas al uso general</i>	1.037.170,03	1.037.170,03	<i>I. Patrimonio</i>	1.700.083.081,39	1.803.257.817,55
<i>II. Inmovilizaciones inmateriales</i>	1.846.219,41	2.821.909,47	<i>1. Patrimonio</i>	1.938.266.321,31	1.938.266.452,21
<i>3. Aplicaciones informáticas</i>	7.064.176,52	6.984.221,25	<i>5. Patrimonio entregado en cesión</i>	-238.183.239,92	-135.008.634,66
<i>5. D's sobre bienes en régimen arrendamiento financiero</i>	501.791,96	501.791,96	<i>III. Resultados de ejercicios anteriores</i>	-20.206.776,85	7.201.819,09
<i>6. Amortizaciones</i>	-5.719.749,07	-4.664.103,74	<i>1. Resultados negativos de ej. anteriores</i>	-20.206.776,85	7.201.819,09
<i>III. Inmovilizaciones materiales</i>	1.877.409.643,41	1.990.197.836,39	<i>IV. Resultado del ejercicio</i>	-67.609.675,99	-27.408.595,94
<i>1. Terrenos y construcciones</i>	2.231.787.033,16	2.332.974.610,32	B) PROVISIONES PARA RIESGOS Y GASTOS	65.223.964,96	59.897.084,94
<i>2. Instalaciones técnicas y maquinaria</i>	64.471.769,20	59.203.262,87	C) ACREEDORES A LARGO PLAZO	18.662.071,16	17.312.236,77
<i>3. Utillaje y mobiliario</i>	40.915.920,62	38.765.174,80	<i>II. Otras deudas a largo plazo</i>	18.662.071,16	17.312.236,77
<i>4. Otro inmovilizado</i>	47.659.019,19	45.194.896,38	<i>1. Deudas con entidades de crédito</i>	-	8.294.718,11
<i>5. Amortizaciones</i>	-507.424.098,76	-485.940.107,98	<i>2. Otras deudas</i>	18.662.071,16	9.017.518,66
<i>IV. Inversiones en curso</i>	20.789.814,02	15.434.078,82	D) ACREEDORES A CORTO PLAZO	294.749.125,26	291.803.993,34
<i>V. Inversiones financieras permanentes</i>	2.521.879,65	1.209.355,89	<i>II. Deudas con entidades de crédito</i>	9.567.401,36	9.637.646,94
<i>2. Otras inversiones y crédito a largo plazo</i>	2.975.678,50	1.565.876,96	<i>III. Acreedores</i>	149.628.484,04	162.928.484,99
<i>3. Fianzas y depósitos constituidos a largo plazo</i>	11.196,25	11.196,25	<i>1. Acreedores presupuestarios</i>	82.177.057,23	109.096.520,49
<i>4. Provisiones</i>	-464.995,10	-367.717,32	<i>2. Acreedores no presupuestarios</i>	1.569.420,51	1.210.796,36
B) GASTOS A DISTRIBUIR EN VARIOS EJERCICIOS	6.643,20	15.706,20	<i>3. Administraciones Públicas</i>	59.448.256,37	46.044.504,77
C) ACTIVO CIRCULANTE	87.290.420,21	141.348.298,95	<i>5. Otros acreedores</i>	6.376.098,15	6.510.028,36
<i>I. Existencias</i>	375.967,90	338.598,18	<i>6. Fianzas y depósitos recibidos</i>	57.651,78	66.635,01
<i>1. Comerciales, materias primas, otros aprovisionamientos</i>	375.967,90	338.598,18	<i>IV. Ajustes por periodificación</i>	135.553.239,86	119.237.861,41
<i>II. Deudores</i>	58.261.854,40	98.064.253,15			
<i>1. Deudores presupuestarios</i>	110.299.594,16	91.798.703,01			
<i>2. Deudores no presupuestarios</i>	227.235,85	290.793,94			
<i>3. Administraciones Públicas</i>	3.485.340,99	2.647.617,99			
<i>4. Otros deudores</i>	3.161.346,41	3.327.138,21			
<i>5. Provisiones</i>	-58.911.663,01				
<i>III. Inversiones financieras temporales</i>	3.683.444,21	6.405.617,74			
<i>1. Cartera de valores a corto plazo</i>	400,00	669,24			
<i>2. Otras inversiones y créditos a corto plazo</i>	3.662.979,79	6.385.984,08			
<i>3. Fianzas y depósitos constituidos a corto plazo</i>	20.064,42	18.964,42			
<i>IV Tesorería</i>	24.969.153,70	36.539.829,88			
<i>2. Caja efectivo</i>	47.237,30	74.247,90			
<i>3. Entidades bancarias centrales</i>	22.525.652,61	33.925.318,34			
<i>4. Cuentas corrientes centros</i>	2.359.480,72	2.478.092,38			
<i>5. Otras cuentas tesorería</i>	36.783,07	62.171,26			
TOTAL ACTIVO	1.990.901.789,93	2.152.064.355,75	TOTAL PASIVO	1.990.901.789,93	2.152.064.355,75



CUENTA DEL RESULTADO ECONÓMICO— PATRIMONIAL



CUENTA DEL RESULTADO ECONÓMICO - PATRIMONIAL 2010

(en euros)

DEBE			HABER		
	2010	2009		2010	2009
A) GASTOS			B) INGRESOS		
1. Gastos de funcionamiento de los servicios	607.499.929,24	585.127.932,51	1. Ingresos de gestión ordinaria	100.282.392,75	97.099.612,69
a) Gastos de personal	404.528.476,53	427.507.716,45	c) Prestaciones de servicios	100.282.392,75	97.099.612,69
a.1. Sueldos, salarios y asimilados	355.649.414,67	378.095.153,28	c.1. Precios públicos prest. Servicios	78.819.553,21	81.318.137,04
a.2. Cargas sociales	48.879.061,86	49.412.563,17	c.2. Precios públicos por utilización privada	14.923.290,48	8.623.876,78
b) Prestaciones sociales	4.364.815,48	4.444.401,19	c.3. Otras prestaciones de servicios	6.539.549,06	7.157.598,87
c) Dotaciones para amortización inmovilizado	29.053.739,46	30.054.232,27	2. Otros ingresos de gestión ordinaria	2.659.391,14	3.775.386,40
d) Variación de provisiones de tráfico	58.911.663,01		a) Reintegros	557.157,21	296.297,61
d.1. Variación de provisiones y pérdidas de créditos incobrables	58.911.663,01		c) Otros ingresos de gestión	2.054.876,68	3.281.964,30
e) Otros gastos de gestión	108.977.360,48	120.146.285,82	c.1. Ingresos accesorios	2.054.876,68	3.281.964,30
e.1. Investigación y desarrollo	37.710.220,78	37.387.149,88	f) Otros intereses e ingresos asimilados	47.375,24	197.326,50
e.2. Servicios exteriores	71.108.189,73	82.698.343,55	f.1. Otros intereses	47.375,24	197.326,50
e.3. Tributos	158.949,97	60.792,39	g) Diferencias positivas de cambio	-17,99	-202,01
f) Gastos financieros y asimilables	1.566.596,50	2.896.338,31	3. Transferencias y subvenciones	457.678.760,74	503.620.223,63
f.1. Por deudas	224.825,30	1.290.829,62	b) Subvenciones corrientes	401.643.463,11	416.281.631,98
f.2. Otros gastos financieros	1.341.771,20	1.605.508,69	d) Subvenciones de capital	56.035.297,63	87.338.591,65
g) Variación de las provisiones inversiones financ.	97.277,78	78.958,47	4. Ganancias e ingresos extraordinarios	14.974.962,21	10.190.568,88
2. Transferencias y subvenciones	33.883.337,69	43.091.241,17	a) Beneficios procedentes de inmovilizado	11.563,69	16.490,31
b) Subvenciones corrientes	19.800.630,23	20.871.220,29	c) Ingresos extraordinarios	240,75	34.393,09
c) Subvenciones de capital	14.082.707,46	22.220.020,88	d) Ingresos y beneficios de otros ejercicios	14.963.157,77	10.139.685,48
3. Pérdidas y gastos extraordinarios	1.856.877,06	13.876.950,83			
a) Pérdidas procedentes de inmovilizado	189.114,55	4.696.999,26			
c) Gastos extraordinarios	1.277.736,00	1.716.949,00			
d) Gastos y pérdidas de otros ejercicios	390.026,51	7.463.002,57			
4. Aprovisionamiento	-34.961,16	-1.736,97			
a) Consumo de mercaderías	-34.803,64	-2.523,89			
b) Consumo materias primas y otras materias	-157,52	786,92			
TOTAL DEBE	643.205.182,83	642.094.387,54	TOTAL HABER	575.595.506,84	614.685.791,60
			DESAHORRO	67.609.675,99	27.408.595,94

El presente documento que comprende las 1 a 68 hojas anteriores se corresponde con el resumen de los aspectos más significativos de las Cuentas Anuales del ejercicio 2010 que comprende todas las operaciones verificadas en el periodo de su referencia y están conformes con los documentos que constituyen su justificación.

En Madrid, a 15 de marzo de 2012

El Rector,



José Carrillo Menéndez

La Gerente,

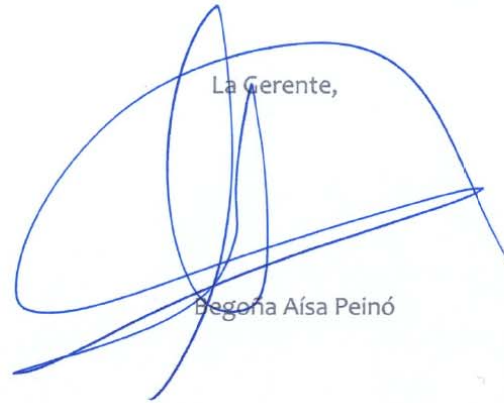

Begoña Aísa Peinó

CONFORME CON LOS LIBROS DE CONTABILIDAD

El Vicegerente de Gestión Económico- Financiera,

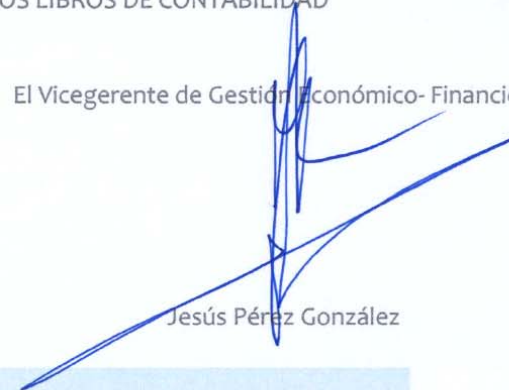

Jesús Pérez González

